

ARRE LATS

A P U I G - R E I G

UN ESPECTACLE MUSICAL AMB LA POLIFÒNICA DE PUIG-REIG I LA VEU DE JOAN CROSAS

La Polifònica de Puig-reig interpreta amb cor i solistes un musical dirigit pel compositor Sergi Cuenca, amb una orquestra formada per l'ocasió. Tota la trama és conduïda per a la gran veu de Joan Crosas. La direcció escènica és de Maria Casellas, de qui ja vam veure al Kursaal 'El silenci dels telers'.

'Arrelats a Puig-reig' és un musical escrit pel Quim Puig amb 40 cantants i 15 músics dalt de l'escenari que explica la història d'aquest racó de la Catalunya central a través de les vivències, les emocions i les aventures de personatges que hi han viscut al llarg del temps.

Històries personals i familiars inspirades en fets reals, tradicions o anècdotes que recreen la vida a pagès, el dia a dia a les colònies i les fàbriques tèxtils d'arreu de Catalunya.

COMPOSICIÓ I DIRECCIÓ MUSICAL:
SERGI CUENCA

INTERPRETAT PER:
POLIFÒNICA DE PUIG-REIG

NARRAT PER:
JOAN CROSAS

DIRECCIÓ ESCÈNICA:
MARIA CASELLAS

LLIBRET DE:
QUIM PUIG

ORQUESTRA:

TECLAT 1

JOSEP MA CONANGLA

TECLAT 2

MARC FONT

VIOLINS

JÚLIA CONANGLA I EDURNE VILA

VIOLA

JOAN IGNASI FERRER

VIOLONCEL

CARLA CONANGLA

CONTRABAIX

PEP VALL

FLAUTA, FLAUTÍ I FLAUTA D'ÈMBOL

QUIM OLLÉ

OBOÈ I CORN ANGLÈS

GUILLEM VILAR

CLARINET I CLARINET BAIX

FRANCESC PUIG

TROMPA

LUÍS ROMO

TROMPETA

NARCÍS MUJAL

TROMPETA I FISCORN TENOR

BIEL PELFORT

TROMBÓ

MARTÍ VILLEGAS

PERCUSSIÓ

JORDI VILÀ

PROGRAMACIÓ DE TECLATS

ÀNGEL VALVERDE

DIRECCIÓ MUSICAL

SERGI CUENCA,

JOSEP MA CONANGLA I EMMANUEL NIUBÒ

POLIFÒNICA DE PUIG-REIG

CONXITA RICART

M^A ANGELS COCA

XÈNIA OLLÉ XATIVA

CONSTANÇA GIL

M. ROSA RIERA

MARIA GENIS

MARINA ESCLUSA

GEMMA FÍGOLS

IMMA BAIXAULI

BERNADETA BARNIOL

BERTA BESA

MARC COMABELLA

(SOLISTES A L'INTERIOR)

DISSENY GRÀFIC: MARINA BERTRAN

14 DE MAIG

ARRE LATS

A P U I G - R E I G

UN MUSICAL QUE ET
FARÀ EMOCIONAR

2022

CRONOGRAMA

El musical està format per 5 històries que s'entrellaçen. Cada història es representa amb un color diferent.

Obertura

LA CORRIDA
Primera part

EN GUILLEM SE'N VA DE CAMPANYA
Primera part

EL SOMNI DE GAUDÍ
Primera part

LA VIDA A LA COLÒNIA
Primera part

FESTA MAJOR 1968
Primera part

PAUSA BREU

LA CORRIDA
Segona part

EN GUILLEM SE'N VA DE CAMPANYA
Segona part

EL SOMNI DE GAUDÍ
Segona part

LA VIDA A LA COLÒNIA
Segona part

EL SOMNI DE GAUDÍ
2019

FESTA MAJOR 1968
Segona part

Tancament

HISTÒRIES

LA CORRIDA

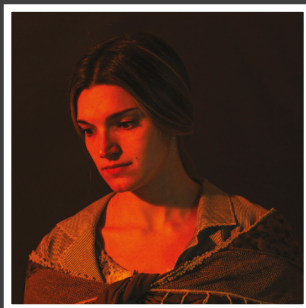

MULLER SERRA



VALENTÍ DE LA GARSA I MULLER

Tots els pagesos de la rodalia vindran a la parròquia a beneir els rucs, cavalls i mules, i en acabat faran el Joc de les cintes... El Valentí de la Garsa i la seva Muller, com sempre, es discuteixen perquè el Valentí avui podrà desafiar en Joan de la Serra per tancar el repte pendent que tenen entre ells...

Valentí de la Garsa:
Ricard Sabata
Muller del Valentí:
Mariona Puig
Muller Serra:
Marta Pociello

Serra (figurant):
Marc Comabella
Infants (figurants):
Aniol Flores
Cesca Flores
Enzo Ollé

EL SOMNI DE GAUDÍ



HOSTALERA



TURISTA DESPISTAT I
ANTONI GAUDÍ

L'hostalera explica a les veïnes que ha tingut un client molt especial. Elles, molt tafaneres, li demanen detalls... És l'arquitecte Antoni Gaudí, que tot baixant de la Pobla, ha fet nit a Puig-reig, i ha tingut un somni molt estrany...

2019: un turista despistat volta per la Sagrada Família, i demana a uns obrers de Puig-reig quan s'acabarà de construir.

Hostalera:
Maria Josep Garcia
Filla de l'hostalera:
Jana Cuenca
Antoni Gaudí:
Pep Batlló
Turista despistat:
Fermi Puig
Noi 1 / Obrer 1: **Marc Planas**
Noi 2 / Obrer 2: **Marti Oller**
Noi 3 / Obrer 3: **Marti Solà**
Noia 1: **Elia Boixader**
Noia 2: **Anna Planas**
Noia 3: **Marta Pociello**

NARRADOR



En **Joan Crosas** ens conduirà amb la seva gran veu a través de les històries del musical.

EN GUILLEM SE'N VA DE CAMPANYA

En Bernat de Merola, amic i vassall de Guillem de Berguedà, es presenta esverat al castell de Puig-reig per anunciar que en Pere de Berga ha declarat la guerra al trobador. Guillem, content, està disposat a sortir a guerrear...



BERNAT I GUILLEM

Bernat de Merola: **Marti Pons**
Guillem de Berguedà: **Ramon Santamaria**

LA VIDA A LA COLÒNIA



HERMANA SEVERINA

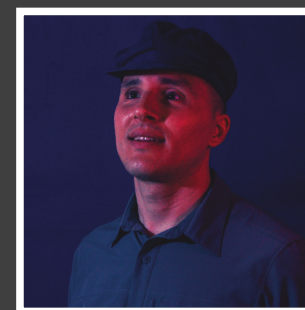

ANDREU



ANGELINA I MERCÈ

Sardanistes: **Eva Camposo**,
Miliu Oliveras, **Joan Cols**,
Marta Sàez

Hermana Severina:
Carme Oliveras
Andreu:
Marti Gil
Angelina:
Clara Renom
Mercè:
Ivette Santamaria

Noies de la fàbrica: **Jana Mozas**,
Elia Boixader, **Maria Tuneu**,
Blanca Costa, **Marina Esclusa**,
Laura Anglerill

Quan toca la sirena tota la colònia es posa en moviment. Uns van cap a la fàbrica, monòtonament, cadascú cap a la seva màquina. Per a altres, és l'hora de sortir i anar a dinar, però cal aprofitar aquest moment per veure's amb els nois de la colònia que entren a treballar. Entre ells, l'Andreu, que està ben enamorat de l'Angelina. Però avui l'hermana Severina ha cridat l'Angelina a part per renyar-la, ja que la van veure al jardí fent-se un petó amb un noi.

FESTA MAJOR 1968



En Ramon és un bon noi, inquiet, implicat en totes les activitats culturals del poble: les caramelles, les sardanes... S'està veient amb la Maria, la filla de l'alcalde franquista. Aquest noi veu gens bé la relació, perquè el noi és un catalanista, per això ha fet que la guàrdia civil el tingui vigilat dissimuladament...

Ramon:
Josep Vilardell
Maria:
Gemma Vilanova
Alcalde:
Marti Oller
Guàrdia Civil 1:
Lluís Santamaria
Guàrdia Civil 2:
Josep M. Genís